

570/08

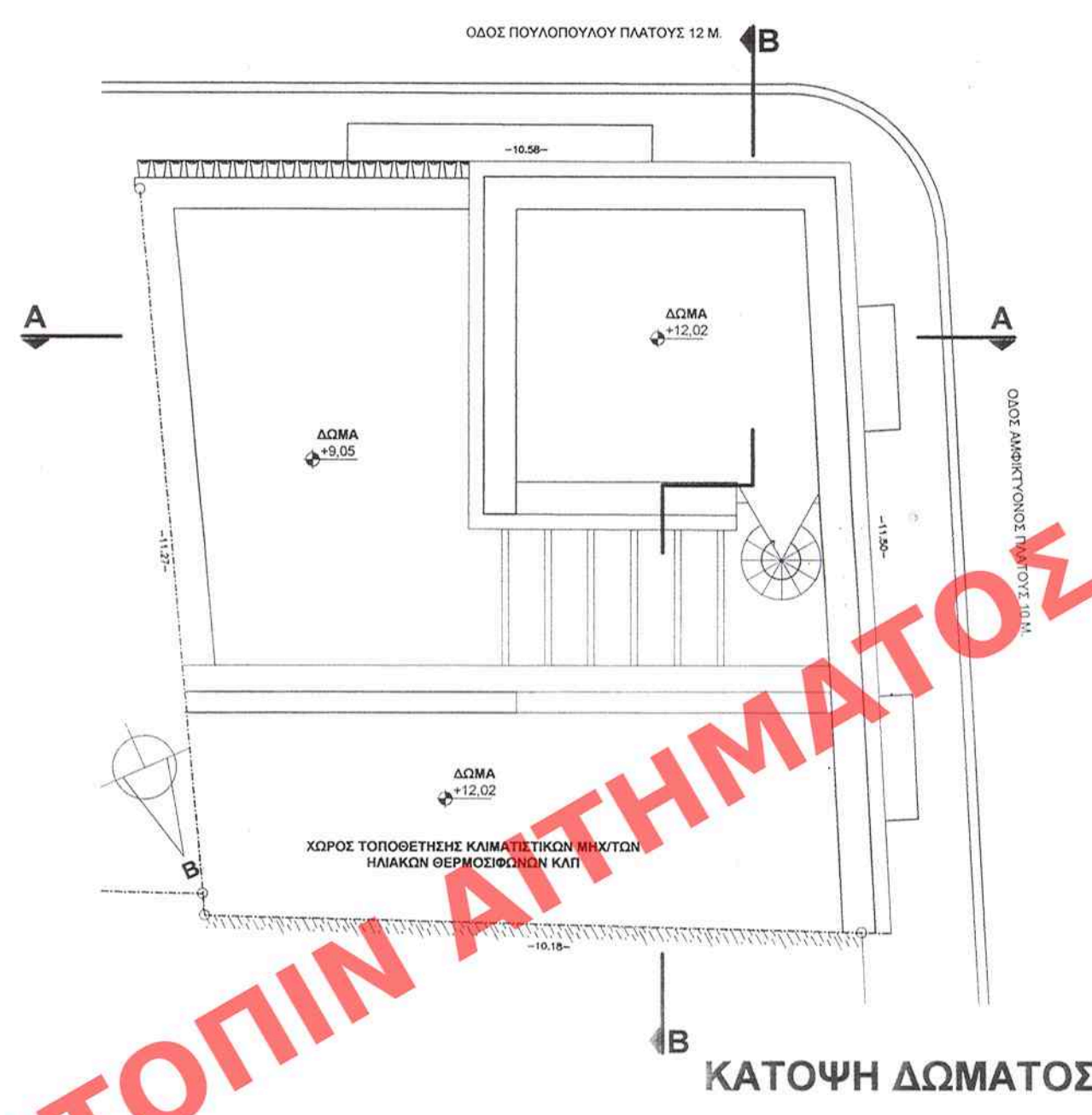

ΚΑΤΟΨΗ ΔΩΜΑΤΟΣ



ΟΨΗ ΟΔΟΥ ΑΜΦΙΚΤΥΟΝΟΣ



ΟΨΗ ΟΔΟΥ ΠΟΥΛΟΠΟΥΛΟΥ

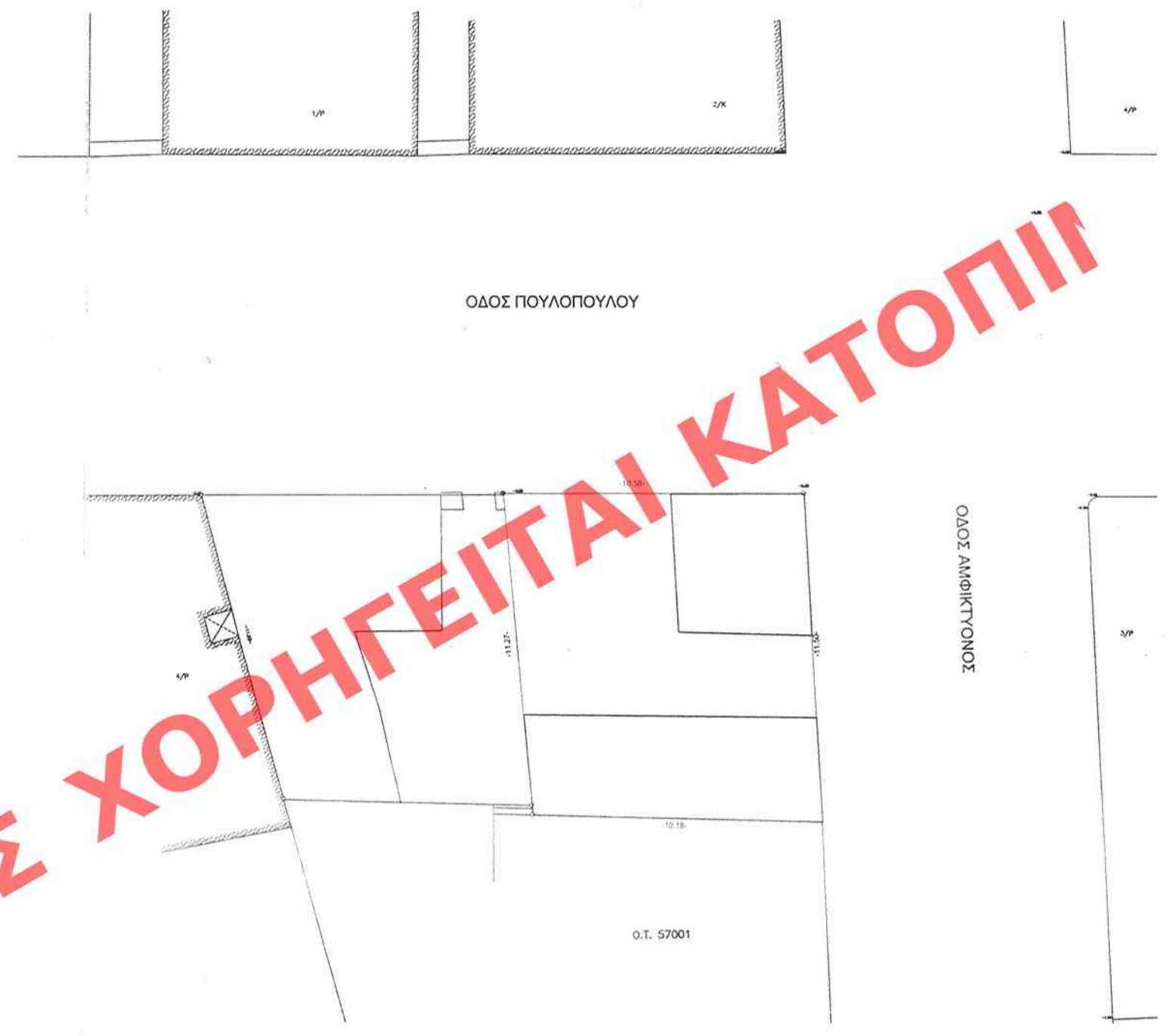

ΤΟΠΟΓΡΑΦΙΚΟ 1/200

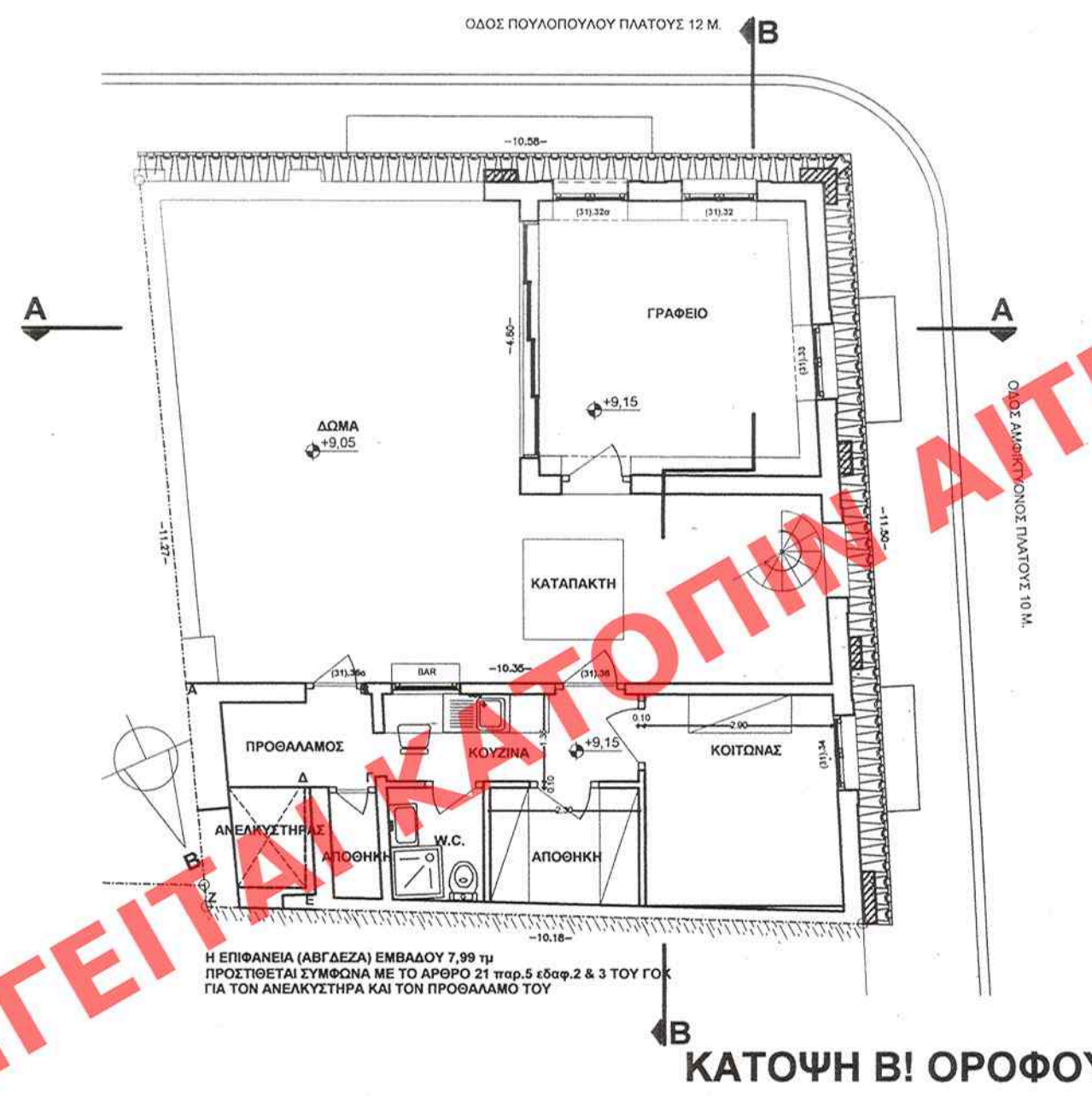

ΚΑΤΟΨΗ Β! ΟΡΟΦΟΥ

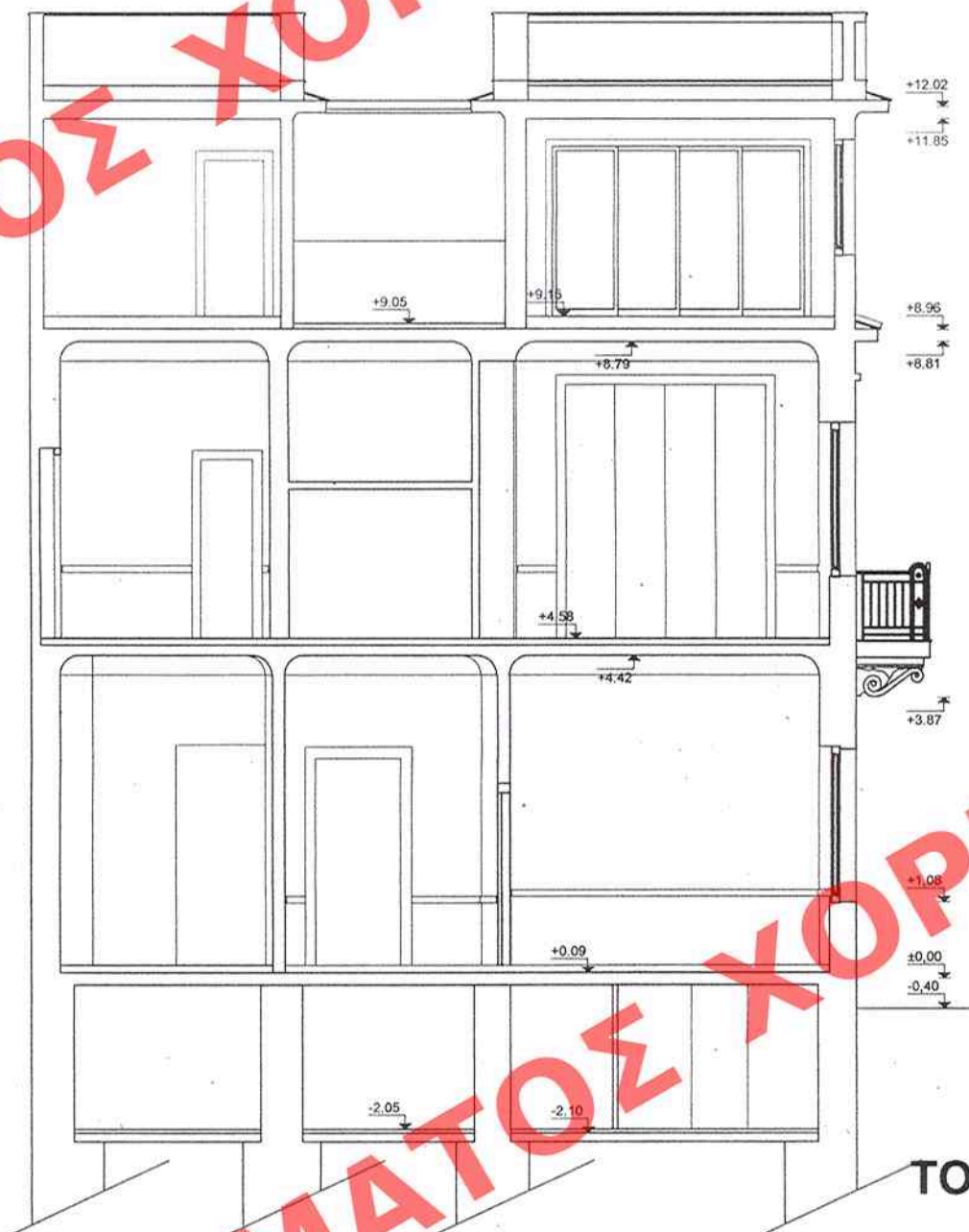

ΤΟΜΗ Β-Β

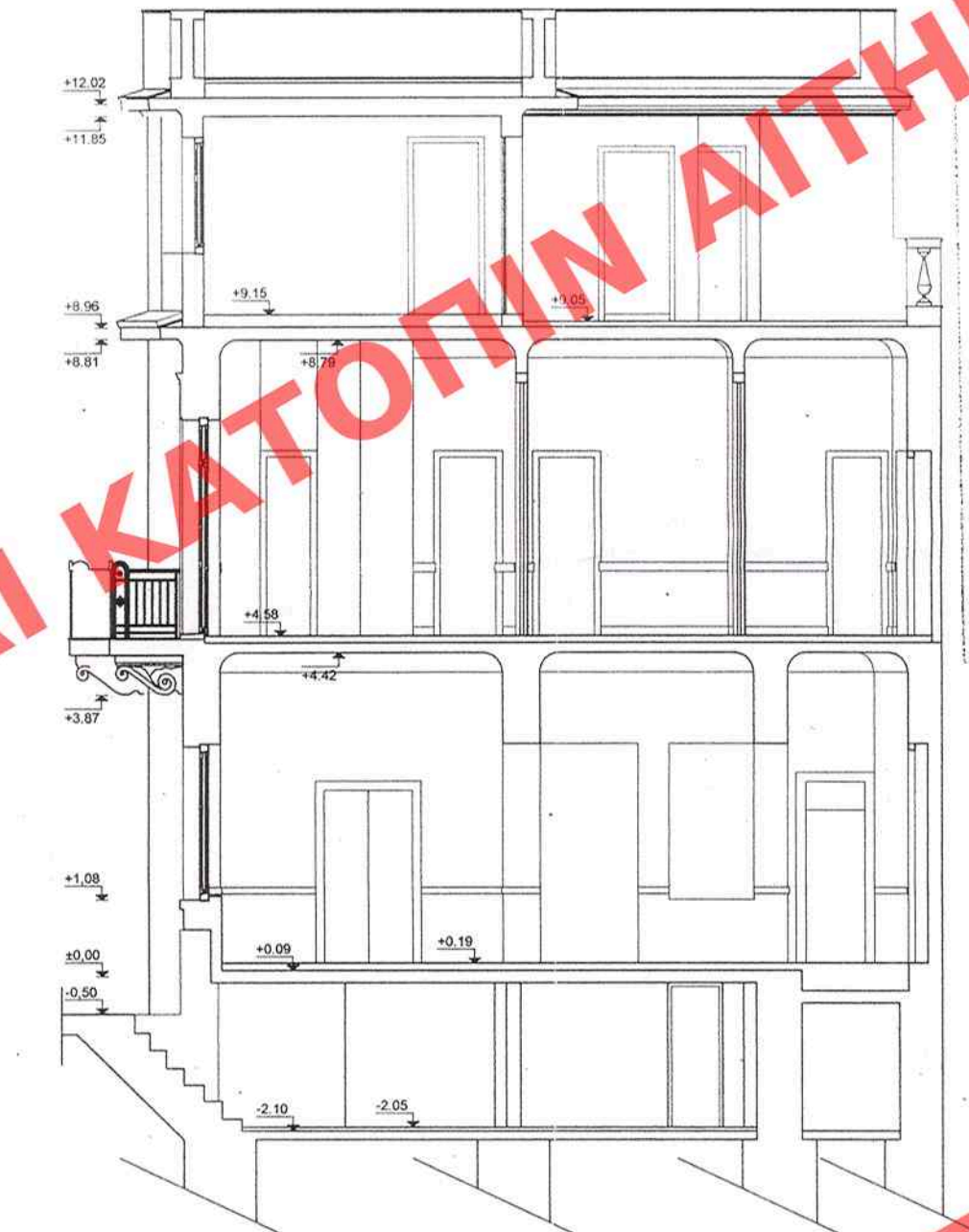

ΤΟΜΗ Α-Α

ΥΠΟΥΡΓΕΙΟ
 ΠΕΡΙΒΑΛΛΟΝΤΟΣ ΧΩΡΟΤΑΞΙΑΣ & ΔΗΜΟΣΙΩΝ ΕΡΓΩΝ
 11 Καθημερινά 11:00 π.μ. - 5 π.μ.
 Αρ. Φ. 238/08
 51.2
 Αθήνα 18 Νοεμβρίου 2008
 Γ. Παυλίδης

**ΥΠΟΥΡΓΕΙΟ ΠΕΡΙΒΑΛΛΟΝΤΟΣ
 ΧΩΡΟΤΑΞΙΑΣ & ΔΗΜΟΣΙΩΝ ΕΡΓΩΝ**

ΔΙΕΥΘΥΝΣΗ ΠΟΛΕΟΔΟΜΙΚΟΥ ΣΧΕΔΙΑΣΜΟΥ
 ΤΜΗΜΑ ΠΑΡΑΔΟΣΙΑΚΩΝ ΟΙΚΙΣΜΩΝ

**ΘΕΣΗ: ΠΟΥΛΟΠΟΥΛΟΥ 6 & ΑΜΦΙΚΤΥΟΝΟΣ 9
 ΘΗΣΕΙΟ, ΑΘΗΝΑ**

**ΘΕΜΑ: ΤΟΠΟΓΡΑΦΙΚΟ
 ΚΑΤΟΨΕΙΣ ΥΠΟΓΕΙΟΥ, ΙΣΟΓΕΙΟΥ, Α! ΟΡΟΦΟΥ
 Β! ΟΡΟΦΟΥ ΚΑΙ ΔΩΜΑΤΟΣ
 ΟΨΕΙΣ ΑΜΦΙΚΤΥΟΝΟΣ ΚΑΙ ΠΟΥΛΟΠΟΥΛΟΥ
 ΤΟΜΕΣ Α-Α ΚΑΙ Β-Β**

**ΕΡΓΟ: Ανακαίνιση και αναδιάρθρωση
 παραδοσιακής οικίας, που βρίσκεται
 στη συμβολή των οδών Πουλοπούλου 6
 και Αμφικτύονος 9, στο Θησείο, στην Αθήνα,
 φερομένης ως ιδιοκτησία Πλούταρχου Σακελλάρη**

ΕΔΗΜΟΣΙΕΥΘΗ ΕΙΣ ΤΟ ΥΠ ΑΡΙΘΜ. 570/08 ΦΥΛΑΚ ΤΟΥ
 Α.Α.17 ΤΕΥΧΟΣ ΤΗΣ ΕΦΗΜΕΡΙΔΑΣ ΤΗΣ ΚΥΒΕΡΝΗΣΕΩΣ
 ΤΗΣ 19 Δεκεμβρίου 2008

ΑΡΙΘ ΣΧΕΔΙΟΥ	Γενικός
ΕΡΜΑΡΤΩΝ	Θυρίς
ΕΓΓΡΑΦΩΝ	Θυρίς

ΚΛΙΜΑΚΑ 1/100 & 1/200

570/08